β ὺ

ESCM210-80-AL

大靶面雙遠心鏡頭

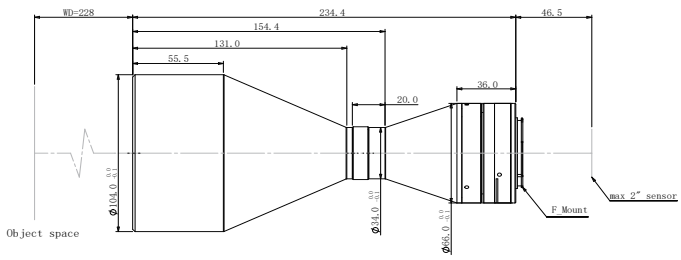

ESCM 大靶面系列鏡頭特點

- ESCM-F 系列專為大靶面，高像素成像系統設計
- 最高支持 47M 面陣或 16k 線陣工業相機
- 多種組合，並可實現雙倍率，內置同軸光等功能
- ESCM 系列鏡頭均經過精密調校，提供全面測試報告

視野範圍 (mm x mm)

2" KAI-16050 (26.93x17.95)	65.68x43.78
2" PYTHON 25K (23.04x23.04)	56.20x56.20

光學參數

物方最大視場 FOV(Φmm)	80
放大倍率 β(x)	0.410
物方工作距 WD(mm)	228±4
像方最大 CCD 尺寸 (Φmm)	33(2")
像方最佳 F/#	17.2
像方最佳 MTF30 (lp/mm)	≧45
最大物方景深 DoF(mm)	±4.7@F20
像方畸變(% max)	≦0.1
物方遠心度 (° max)	≦0.1
物像距 I/O(mm)	509±4

機械參數

相機接口	F or Other
鏡頭總長 (mm)	234.4
淨重 (kg)	1.9

配套光源

ESCL-80-xW-y

平行（遠心）光源

光束直徑 80mm